

Cultura & Lazer / Página 15

**Uaiktoberfest 2024:
a festa da cerveja
em Nova Lima**



**Shoppings têm
atrações para o
mês das crianças**

Lazer / Página 14

Para celebrar o mês das crianças, o BH Shopping e demais malls da rede, oferecem várias atrações para a criançada. Exposição de pets, dinossauros gigantes e oficinas de halloween farão a alegria das crianças ao longo deste mês.

**jornal
belvedere.
com.br**

DISPUTA ACIRRADA



Em Belo Horizonte, a definição de quem vai ocupar a cadeira de prefeito nos próximos quatro anos será feita no próximo dia 27 de outubro. A disputa acirrada no segundo turno será entre o atual prefeito, Fuad Noman (PSD), e o deputado estadual pelo PL, Bruno Engler. De um lado, Engler que já concorreu à prefeitura em 2020, mas sem sucesso e aos 27 anos, agora desponta como uma figura em ascensão no cenário político mineiro no campo da direita. Do outro, Fuad Noman, que por sua vez assumiu a PBH em 2022, após a saída de Alexandre Kalil, e tem uma longa trajetória na administração pública, e se posiciona no campo político como de centro.

Política / Página 4

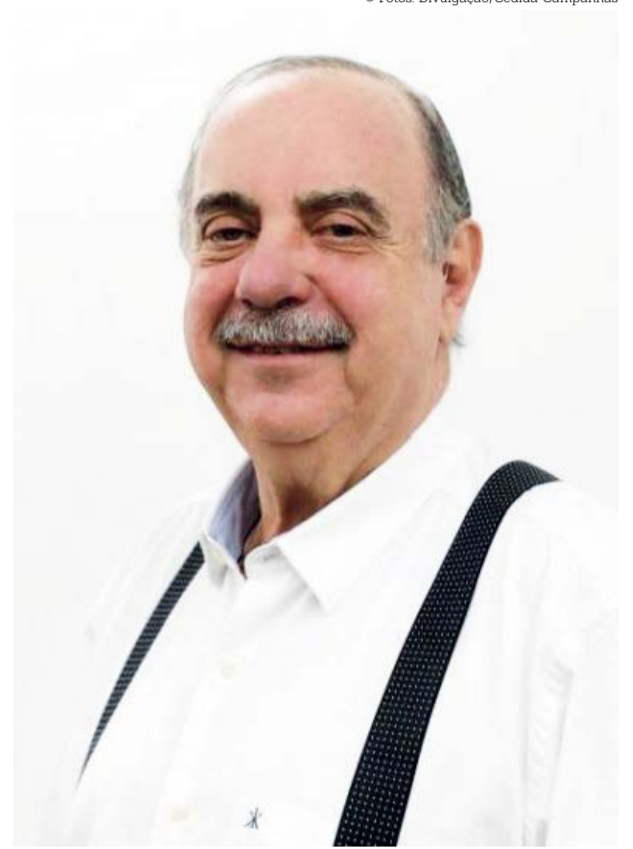

© Fotos: Divulgação/Cedida Campanhas

VITÓRIA HISTÓRICA



© Foto: Divulgação/João Victor de Moraes

Em Nova Lima, a vitória foi “esmagadora” e histórica, já que em nenhuma eleição no município um candidato foi eleito com um percentual de votos tão elevado. O atual prefeito, João Marcelo Dieguez (Cidadania) confirmou o que indicavam as pesquisas e foi reeleito em primeiro turno, com votação expressiva, no último dia 6 de outubro. João Marcelo e a vice Cissa Caroline (PSD) receberam 47.321 votos, 85,60% dos votos válidos. Uma posição muito à frente de Gilson Amorim (Republicanos), que teve 8,37% dos votos (4.626), Cris Nunes (PSOL), com 3,06% (1.689), e de Mauri Lopes (PT), com 2,98% (1.647 votos).

Política / Página 8

Efeito Estufa x Aquecimento Global

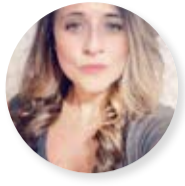

Juliana Mendes Vasconcelos
/ Bióloga / Ma. em Ciências
e Tecnologias para o
Desenvolvimento Sustentável /
Colaboradora da Promutuca /
www.promutuca.com.br • adm.
promutuca@gmail.com

Quando a radiação solar atinge nosso planeta ocorrem três fenômenos: parte dela é refletida e retorna para o espaço, parte é absorvida pelos oceanos e pela superfície terrestre e parte é retida pelos gases que compõem a atmosfera. A radiação retida principalmente pelo gás carbônico, outros gases e pelo vapor de água causa o que chamamos de EFEITO ESTUFA. Isso foi descoberto pela primeira vez por volta de 1800, e recebeu esse nome em comparação ao calor promovido pelo vidro desse equipamento.

Na Terra o efeito estufa eleva a temperatura em torno de 23°C. Sem ele a temperatura média da superfície do planeta estaria bem abaixo de 0°C e estaríamos na era do gelo. O dióxido de carbono absorve calor sob a forma de radiação infravermelha, atuando como um cobertor que segura o calor na atmosfera impedindo que ele volte ao espaço. Dessa forma, fica claro perceber que é um fenômeno natural necessário à nossa sobrevivência.

Para manter a temperatura na superfície do planeta e nas camadas mais baixas da atmosfera é necessário que existam alguns gases, entre eles o dióxido de carbono, que farão essa função de cobertor: os chamados "gases do efeito estufa". Assim, quanto maior for a concentração de dióxido de carbono na atmosfera, maior será a temperatura da superfície do planeta.

A temática das mudanças climáticas é uma das principais pautas da agenda da educação ambiental do século XXI e é comum a população confundir aquecimento global com efeito estufa. Podem ter causas naturais, como alterações na radiação solar e nos movimentos orbitais da Terra, mas podem, principalmente, ser decorrentes de atividades humanas e são essas, que têm causado as maiores modificações ambientais no clima e no meio ambiente como um todo.

O uso de combustíveis como petróleo e carvão, assim como alguns processos químicos e industriais, libera os gases responsáveis pelo efeito estufa. Quando eles se acumulam muito, a temperatura aumenta além do normal. As árvores e algas marinhas são responsáveis por quebrar o gás carbônico e diminuir o problema. Com o desmatamento e a poluição marinha, esse "refrigerador natural" é prejudicado. Nesse momento entra o que chamamos de AQUECIMENT-



A temática das mudanças climáticas é uma das principais pautas da agenda da educação ambiental do século XXI e é comum a população confundir aquecimento global com efeito estufa. Podem ter causas naturais, como alterações na radiação solar e nos movimentos orbitais da Terra, mas podem, principalmente, ser decorrentes de atividades humanas e são essas, que têm causado as maiores modificações ambientais no clima e no meio ambiente como um todo.

TO GLOBAL, que é o aumento da temperatura média do planeta. Nesse caso, temos uma consequência do efeito estufa e do desmatamento, que provoca vários prejuízos climáticos e ambientais. Estudos demonstram que podem ocorrer aumentos de até quatro graus previstos até o fim do século (nos últimos 100 anos, foi de apenas 0,7 grau).

Uma das grandes preocupações relacionadas ao aquecimento global é o derretimento das geleiras, que podem (e vão) aumentar o nível do mar e inundar áreas costeiras, litorâneas e extinguir ilhas. Entre outros problemas estão a desertificação, o aumento da frequência da ocorrência de eventos climáticos extremos como, por exemplo, tempestades tropicais, inundações, ondas de calor, seca, nevascas, furacões, tornados e tsunamis. Todos esses eventos possuem grande poder de destruição para populações humanas e ecossistemas naturais, podendo ocasionar inclusive a extinção de espécies de animais e de plantas.

O efeito estufa é essencial. Mas o seu excesso leva ao aquecimento global, que gera sérias consequências. É um efeito dominó. Precisamos a todo momento dosar e repensar as nossas atividades para que elas não transformem esses fenômenos naturais tão importantes para nossa sobrevivência em fatos desastrosos e insustentáveis para a via humana na Terra.

Expediente:
Publicação da SC Soluções em Comunicação e Editora Ltda.

CNPJ: 05.840.966/0001-50
Registro: Cartório Jero Oliva - N. 1.112 - Livro B

Redação e Administração:
Av. Luíz Paulo Franco, 500 - Conj. 704/705
Belvedere Belo Horizonte - MG - CEP 30.320-570

Diretora: Maria Goretti Sena

Editora e jornalista responsável:
Goretti Sena - Reg. MTB N. 3.053/MG

Publicidade / Comercial:
publicidade@jornalbelvedere.com.br
(31) 98482-9817 - Carlos

Projeto Gráfico:
ORO Comunicação

Edições anteriores:
(31) 3264-0211 / 3286-1181

Impressão:



***Os artigos assinados são de responsabilidade de seus autores e não expressam, necessariamente, a opinião do Jornal. O Jornal Belvedere não se responsabiliza por conteúdos publicitários.**

Distribuição gratuita: Belvedere e região, Alto Santa Lúcia, Avenida Bandeirantes, Vila da Serra, Condomínios de Nova Lima - MG-030 e BR-040 até o Alphaville e Centro Histórico de Nova Lima.

Fale com a gente

Tem alguma dúvida, sugestão ou reclamação? Nós queremos ouvir você. Envie um e-mail para redacao@jornalbelvedere.com.br.

jornalbelvedere.com.br



Um hospital **completo, moderno,** com alto padrão de arquitetura

Pronto Socorro **24h**
Adulto, Pediátrico e obstétrico

Nossa excelência clínica com serviços diferenciados.
Cuidados personalizados, da prevenção ao tratamento especializado.

- Serviço completo de medicina diagnóstica
- Centro médico com multiespecialidades
- Centro cirúrgico com salas inteligentes, torres de vídeo 4K
- Maternidade com amplas suítes preparadas com banheira, antessala, ambiência adequada, espaços individuais para a família assistir ao parto e suítes PPP
- Oncologia ambulatorial com leitos privativos
- Medicina esportiva e medicina preventiva

Consulte os convênios atendidos



materdeinovalima.com.br    

MaterDei
Hospital Nova Lima

Oscar Niemeyer, 61
Vila da Serra - Nova Lima

Belo Horizonte vai decidir no 2º turno entre Engler e Fuad

Agora, para vencer o 2º turno, no próximo dia 27 de outubro, e assumir a cadeira de prefeito em BH, Bruno Engler (PL) e Fuad Noman (PSD) vão lutar pelos votos dos demais adversários.

Só no próximo dia 27 de outubro é que os belo-horizontinos vão saber quem vai governar a Capital a partir de 1º de janeiro de 2025: Bruno Engler (PL) ou Fuad Noman (PSD). As eleições de Belo Horizonte vão ser disputadas no 2º turno, uma vez que no primeiro turno Bruno Engler ficou com 34,38% dos votos e o atual prefeito Fuad Noman com 26,54% dos eleitores da capital.

Bruno Engler teve 435.853 votos. Ele é o deputado estadual mais votado da história em Minas (em 2022, com 637.412 votos). Tem 27 anos e nasceu em Curitiba (PR). Está desde 2018 na Assembleia Legislativa, onde é autor de seis leis, incluindo a remoção de tomadas em presídios e o congelamento do IPVA. Com um tom conservador, cresceu nas pesquisas na reta final da campanha.

Já o atual prefeito de BH, Fuad Noman teve 336.442 votos. Ele tem 77 anos e nasceu em Belo Horizonte. É economista, pós-graduado em Programação Econômica e Execução Orçamentária e foi funcionário de carreira do Banco Central do Brasil. Atuou em vários cargos no serviço público, incluindo diretor do Banco do Brasil e presidente da BrasilPrev. Na última eleição municipal, compôs a chapa com Alexandre Kalil, que deixou o cargo em 2022 para disputar o governo de Minas.

Agora, para vencer o 2º turno e assumir a cadeira de prefeito em BH, Bruno Engler

(PL) e Fuad Noman (PSD) vão lutar por 495.499 votos. Essa é a soma da votação dos demais adversários: Mauro Tramonete (Republicanos), Gabriel Azevedo (MDB), Duda Salabert (PDT), Rogério Correia (PT), Carlos Viana (Podemos), Indira Xavier (UP), Wandererson Rocha (PSTU) e Lourdes Francisco (PCO).



Disputa: Bruno Engler e Fuad Noman, candidatos à prefeitura de BH no 2º turno

Câmara de BH tem renovação de 43% das vagas

A Câmara Municipal de Belo Horizonte receberá 18 novos vereadores, dos 41 eleitos, em 1º de janeiro de 2025. A taxa de renovação é de 43%, a maior dos últimos pleitos disputados na capital. Destes, a bancada do PL, que teve Pablo Mendes, como o mais votado na história da Capital com um total de 39.960, terá mais representantes. Serão seis vereadores representando o partido. Em seguida, aparece, aparece o PT, com quatro representantes. Este ano, apenas 23 vereadores eleitos em 2020 foram reeleitos para a próxima legislatura.

Nomes conhecidos da população, como Preto (União), Maria da Consolação (PSOL), o professor Claudinei Dulim (Avante) e Adriano Ventura (PT) ficaram pelo caminho, não foram reeleitos. Uma das novidades é a eleição de Pedro Rousseff (PT), sobrinho da ex-presidente Dilma Rousseff, eleito em sua primeira participação em uma eleição. Aos 24 anos de idade, Pedro Rousseff teve 17.595 votos, sendo o sexto mais votado em BH.

Confira a lista completa dos vereadores eleitos:

- Pablo Almeida (PL) - 39.960 votos
- Professora Marli (PP) - 23.773 votos
- Iza Lourença (Psol) - 21.485 votos
- Fernanda Pereira Altoé (Novo) - 18.682 votos
- Marcela Trópia (Novo) - 17.878 votos
- Pedro Rousseff (PT) - 17.595 votos
- Flávia Borja (DC) - 16.393 votos
- Vile (PL) - 14.705 votos
- Uner Augusto (PL) - 13.401 votos
- Irlan Melo (Republicanos) - 11.660 votos
- Juninho Los Hermanos (Avante) - 11.435 votos
- Wagner Ferreira (PV) - 10.963 votos
- Dr Bruno Pedralva (PT) - 10.870 votos
- Lucas Ganem (Podemos) - 10.753 votos
- Osvaldo Lopes (Republicanos) - 10.345 votos
- Loíde Gonçalves (MDB) - 10.313 votos
- Luiza Dulci (PT) - 10.169 votos
- Braulio Lara (Novo) - 9.992 votos
- José Ferreira Projeto Ajudai (Podemos) - 9.946 votos
- Edmar Branco (PCdoB) - 9.813 votos
- Cida Falabella (Psol) - 9.530 votos
- Professor Juliano Lopes (Podemos) - 9.328 votos
- Wanderley Porto (PRD) - 9.261 votos
- Bruno Miranda (PDT) - 8.736 votos
- Arruda (Republicanos) - 8.668 votos
- Claudio do Mundo Novo (PL) - 8.261 votos
- Helinho da Farmácia (PSD) - 8.121 votos
- Helton Junior (PSD) - 8.013 votos
- Janaina Cardoso (União) - 7.740 votos
- Pedro Patrus (PT) - 7.675 votos
- Cleiton Xavier (MDB) - 7.382 votos
- Sargento Jalyson (PL) - 7.080 votos
- Maninho Félix (PSD) - 7.061 votos
- Juhlia Santos (Psol) - 6.703 votos
- Rudson Paixão (Solidariedade) - 6.594 votos
- Dra Michelly Siqueira (PRD) - 6.495 votos
- Marilda Portela (PL) - 6.279 votos
- Diego Sanches (Solidariedade) - 6.278 votos
- Leonardo Ângelo da Itatiaia (Cidadania) - 6.156 votos
- Tileléo (Progressistas) - 5.065 votos
- Neném da Farmácia (Mobiliza) - 4.702 votos

O Tribunal Superior Eleitoral (TSE) computou um total de 1.206.163 votos válidos. Foram registrados 81.428 (5,80%) votos nulos, 114.946 (8,19%) em branco e 1.748 anulados sob juízo.

Casa do Soft

PURIFICADORES DE ÁGUA GELADA E NATURAL

TELEFONE: **(31) 3082 8222 • 3072 8668**

E-MAIL: comercial@casadospurificadores.com.br

WEB: www.softeverest.com.br

ESCOLHA VIVER COM MAIS SAÚDE, ESCOLHA SOFT BY EVEREST

CHAVEIRO BELVEDERE

chaveirobelvedere.com.br
@chaveirobelvedere

CHAVES CODIFICADAS

NACIONAIS E IMPORTADAS

31 3264.0538

31 98117.7067

31 98832.2055

Avenida Luiz Paulo Franco, 500
Loja 11 • Belvedere BH2 Mall

MPMG recomenda que Lagoa Seca seja incorporada como patrimônio público de BH

A área é particular de propriedade do loteador do bairro e funciona como uma bacia de retenção de águas pluviais. A Promotoria solicita que a área seja doada ao município e que este passe a dar manutenção e resolva o problema de lançamento de esgoto clandestino dentro da lagoa.

A promotora Luciana Ribeiro da Fonseca, da 16ª Promotoria de Justiça de Habitação e Urbanismo de Belo Horizonte do Ministério Público de Minas Gerais (MPMG) determinou que seja oficiado à Procuradoria Geral do Município (PGR) para que diante das dificuldades apresentadas para atuação do município em uma área particular, onde está a bacia de retenção da Lagoa Seca, que o terreno passe a figurar no registro imobiliário como pertencente ao Município de Belo Horizonte.

A recomendação aconteceu durante uma reunião entre a diretoria da Associação de Amigos do Bairro Belvedere, o vereador Claudiney Dulim e representantes da Secretaria de Obras Secretaria de Obras e Infraestrutura (SMOBI) e de Meio Ambiente da PBH e de técnicos da Copasa, para tratar de assuntos relacionados à manutenção da bacia de retenção de cheia da Lagoa Seca e

de outros serviços como poda e retirada de ervas-de-passarinho.

Área particular

A Lagoa Seca é uma área particular de propriedade do loteador do bairro e funciona como uma bacia de retenção de cheias, sendo utilizada desde 2003 para retenção de águas pluviais recebidas em várias tubulações e liberadas lentamente para o córrego do Cercadinho. A área interna recebeu o plantio de centenas de árvores que hoje estão comprometidas pela infestação de parasitas como as ervas-de-passarinho.

Cuidada pela Associação de Amigos do Bairro Belvedere (AABB), a Lagoa Seca necessita de manutenção constante, com a limpeza interna por onde passam as galerias e ao seu redor. Mas, um problema de saúde pública vem sendo comunicado com frequência às



Lagoa Seca: O lançamento de esgoto clandestino dentro da lagoa é um problema de saúde pública

autoridades pelo presidente da entidade, Ubirajara Pires, que é o lançamento de esgoto clandestino dentro da lagoa. Durante a reunião, ele fez uma explanação sobre este incômodo

causado e clamou à Promotoria por uma solução definitiva. "A Copasa e a SMOBI precisam assumir este compromisso para descobrir a origem desse esgoto. Ele provoca mau cheiro,

traz insetos e causa incômodo para quem pratica atividades físicas naquele local", explicou Ubirajara.

De acordo com os técnicos da SMOBI, presentes à reunião, a contração de uma zeladoria se dá em bens públicos e que a bacia recebe manutenção duas vezes ao ano, compreendendo inclusive a poda de árvores e retirada de parasitas. E que a Prefeitura não tem óbice em receber o terreno. Já a Copasa informou que não tem poder de polícia sobre o lançamento clandestino e que muitas vezes o mesmo é encontrado, o imóvel é notificado e continua sendo lançado em áreas indevidas.

A Promotoria acordou ainda, na reunião, que seja realizada uma vistoria nas redes de drenagem pluvial que direcionam água para a Lagoa Seca, para verificação do lançamento de esgoto com posterior acionamento da Vigilância Sanitária e da Copasa visando aplicação de multas pertinentes e paralisação dos lançamentos irregulares. E que a SMOBI deverá encaminhar um relatório em um prazo de dez dias úteis, informando o motivo pelo qual não foram retiradas todas as ervas-de-passarinho das espécies arbóreas, bem como a retirada de troncos caídos no local.



**EDUCAÇÃO QUE ENCANTA,
APRENDIZADO QUE
TRANSFORMA.**

BILÍNGUE DO BERÇÁRIO AO ENSINO FUNDAMENTAL.



MATRÍCULAS ABERTAS 2025

📍 Av. Professor Cristóvam dos Santos, 595 - BELVEDERE

☎ (31) 3286-1564 🌐 bisinotto.com.br

A cidade de Nova Lima está pronta para um novo capítulo político

As eleições do último dia 6 de outubro revelaram que a representação na Câmara Municipal continua desigual: as regiões Norte e Noroeste conseguiram eleger um candidato apenas, enquanto que o Centro contará com 12 vereadores.

As eleições em Nova Lima mostraram mais uma vez que a representação política revela um panorama desigual em seus núcleos urbanos. As regiões Norte e Noroeste, que abrange 70% do território e tem cerca de 65 mil moradores e 25.512 eleitores, mais uma vez conseguiram eleger um candidato apenas, mostrando a inequidade na representação em relação a outros polos como o Centro da cidade, que elegeu 12 vereadores. Esse desequilíbrio pode impactar na ausência de um representante com voz ativa na participação das políticas públicas, das ações e obras para a região de forma significativa. Afinal, trata-se da maior região em termos de arrecadação e riqueza.

No Vila da Serra, onde há 8.360 moradias e estimativa de cerca de 30 mil moradores, há apenas 7.307 eleitores, e 3.316 pessoas compareceram para votar nos dois cartórios eleitorais – Colégio Santo Agostinho e Faculdade Milton Campos. Três candidatos disputaram, na Região Norte, uma cadeira na Câmara – Aparecida (Cida) Miranda, Sérgio Bittencourt e Jamil Roiz. A candidata do Novo ficou à frente nas intenções de voto, sendo também a candidata mais votada, seguida por Sérgio Bittencourt (PL) e Jamil (RP).

Na soma dos votos válidos, a candidata Cida Miranda (Novo) foi a mais votada na Região Norte com 1.000, e com 1.116 votos no total, mas devido ao coeficiente partidário ficou de fora. Em seguida, Sérgio Bittencourt com 679 votos (sendo 1.035 no total), Álvaro Azevedo com 460 (1.516), Jamil Roiz com 454 votos na região (490), Thomaz Paiva com 246 (1.030), Rafael Martins que teve 239 votos (635), Abner Henrique com 115 (2.749), Thiago Almeida com 81 votos (2.735), Danúbio com 25 (1.618) e Viviane Mattos, com 17 (811). O prefeito João Marcelo teve 3.573 votos na região do Vila da Serra (47.321).

Novatos surpreendem

As eleições municipais trouxeram surpresas inesperadas tanto para eleitores quanto para os candidatos. O que parecia ser um cenário previsível, com favoritismo de chapa ou



Abner Henrique: O candidato eleito mais votado da história de Nova Lima

com partidos tradicionais dominando acabou contrariando as análises de grupos políticos. Um dos destaques foi a votação de candidatos iniciantes, considerados novatos na política local, como a candidata Cida Miranda, a mais votada entre as candidatas femininas.

Outra grande surpresa foi a vitória de pessoas ligadas a movimento associativistas, que antes não se sentiam representados, e agora apoiados por partidos políticos fortes e de grande representatividade, como é o caso do candidato eleito Nilton Cruz (PRD), do bairro Água Limpa.

Apoiado pelo deputado federal Fred Costa (PRD), Nilton Cruz conseguiu mobilizar a população em torno de propostas fundamentais para o Balneário Água Limpa, Jardim Canadá, Estância Estoril, Santa Rita e Lagoa das Codornas. O candidato obteve 1.227 votos e se mostrou em sintonia com a proposta de descentralizar os serviços, defendendo que os atendimentos oferecidos no Centro da cidade sejam também levados e oferecidos à Regional Noroeste.

Abner, o mais votado

Outros nomes que apareciam com predileção e simpatia do eleitorado



Nilton Cruz de Água Limpa: Com um trabalho junto à comunidade de Água Limpa, ele conquistou uma vaga na Câmara pelo PRD

confirmaram o favoritismo. É o caso de Abner Henrique, candidato eleito mais votado da história da cidade, com 2.749 votos. O candidato trabalhou para gerar oportunidades para o povo de Nova Lima. Entre os programas criados por eles estão: o Carreiras Tech+ - o maior programa de cursos técnicos gratuitos da cidade; o Nova Língua que ofertou 400 bolsas de estudo integral em inglês, espanhol e mandarim; o Elas no Comando - maior programa de valorização da mulher empreendedora do município; e a criação e instalação da

primeira escola pública de robótica industrial do Brasil e intermediado mais de 2,5 mil contratações no banco de talentos.

O segundo mais votado foi o presidente da Câmara Municipal, Thiago Almeida, reeleito com 2.735 votos. O candidato entrou na disputa como favorito na preferência dos nova-limenses pelo trabalho feito ao longo do seu mandato, além de importante serviço social que desempenha no bairro Jardim Canadá. Como presidente da Câmara trabalhou para aprovação de projetos importantes como a Tarifa Única no transporte coletivo do município. Foi sob a sua presidência que foi aprovada a reestruturação do quadro administrativo da Casa Legislativa, com fim de verbas indenizatórias e enxugamento no quadro de servidores comissionados, o que representou uma economia significativa para os cofres público.

Em seguida está o atual secretário de Educação, Pedro Dornas (Avante), com 2.336 votos, responsável pelo projeto de educação voltado para inovação educacional, tendo por objetivo a qualificação, capacitação e a formação de professores e educadores na era digital.

Pedro foi um dos agentes da revolução da Educação no município, transformando a vida de alunos e professores com competências técnicas e oportunidades.

Na sequência dos mais votados aparecem: Mael (União) com 1.910; Danúbio (PRD) com 1.618; Wesley de Jesus (RP) com 1.558 votos; Álvaro Azevedo (Avante) com 1.516; Anísio Clemente - Anisinho - (Cidadania) com 1.365; Zelino (Solidariedade) com 1.307; Claudinho da Vale (PP), com 1.261; Nilton Cruz (PRD) com 1.227 votos; Adilson Taioba (Solidariedade) com 1.224 votos e Silvânio Aguiar (PSD), com 1.131 votos.

Dos vereadores com mandato na atual legislatura não foram eleitos José Carlos de Oliveira (Boi) e Juliana Sales (PT).

O resultado final revelou uma nova configuração política na cidade, com uma Câmara representada por 8 vereadores reeleitos e 7 novos ocupantes das 15 cadeiras, mostrando que cada voto faz toda a diferença.

Estamos no caminho certo?

Por **Carlos Eduardo Campolina**

Empresário, coordenador do Movimento Nossa Nova Lima, morador do Vale do Mutuca

As eleições municipais de 2024 trouxeram reflexões importantes para Nova Lima, especialmente em relação ao aumento no número de cadeiras na Câmara Municipal, que não refletiu o equilíbrio esperado das forças políticas regionais.

Com o crescimento da cidade, esperava-se uma representatividade mais justa para as diversas áreas do município, mas a realidade mostrou um vácuo em regiões estratégicas como a Norte e Noroeste.

Essas áreas que envolvem os bairros do Vila da Serra, Vale do Sereno, Condomínios da MG-030, Jardim Canadá e Alphaville, que têm se destacado pelo desenvolvimento empresarial e pela expansão territorial, continuam sub-representadas politicamente.

A desconexão entre o número crescente de habitantes e a quantidade de eleitores é alarmante, gerando impactos que afetam diretamente as políticas públicas voltadas para essas regiões. O descompasso reflete a necessidade urgente de um olhar mais atento para essa polinucleação característica de Nova Lima, onde cada polo deveria ter uma representatividade adequada.

O MOVIMENTO NOSSA NOVA LIMA lutou por esta conscientização dos cidadãos. Primeiro, trabalhando pela necessidade de todos mudarem seu domicílio eleitoral para Nova Lima e, em seguida, para que



© Foto: Divulgação/Arquivo Pessoal

“

Com o crescimento da cidade, esperava-se uma representatividade mais justa para as diversas áreas do município, mas a realidade mostrou um vácuo em regiões estratégicas como a Norte e Noroeste.”

todos conhecessem os candidatos apoiados pelo movimento. O resultado foi bom, mas poderia ser melhor. Dois candidatos apoiados pelo Movimento NOSSA NOVA LIMA tiveram mais de 1.000 votos cada um. Faltou pouco. O trabalho agora continua com novas discussões e ações em fase de planejamento. Conheçam o movimento. Apoiem o @nossanovailima.

Fortalecer o diálogo entre as lideranças das associações de classes

João Marcelo, nosso prefeito reeleito merecidamente, com uma das mais expressivas votações do País, certamente estará atento a esta necessidade e continuará a prestigiar a região com grandes investimentos em infraestrutura, educação, saúde e transporte público.

A desigualdade de representação não pode continuar. Precisamos fortalecer o diálogo, especialmente nas regiões Norte e Noroeste, reunindo associações locais e promovendo debates que transcendam interesses pessoais. É hora de deixar de lado desavenças e projetos isolados para unirmos forças em prol do próximo pleito, garantindo que essas áreas recebam a atenção política que merecem.

Centro e direita mostram força nas eleições municipais

Os resultados das eleições municipais de 2024 mostraram o fortalecimento dos partidos de centro e direita no País. Siglas como PSD, MDB, PL, União Brasil e PP dominaram o cenário político, elegendo a maioria dos prefeitos. Em Nova Lima, esse movimento também se refletiu, consolidando essas correntes como forças predominantes no cenário local.

Mulheres no Brasil e em Nova Lima

No Brasil, embora oito candidatas disputaram o segundo turno nas capitais, nenhuma se elegeu no primeiro turno. Nas 77 cidades com mais de 200 mil eleitores, sete mulheres avançaram para o segundo turno e cinco já se elegeram no primeiro.

Em Nova Lima, porém, o cenário foi desafiador para as mulheres. Apenas Viviane Matos (União Brasil) foi reeleita, beneficiada pelas sobras partidárias, enquanto Cida Miranda, a candidata mais votada entre as mulheres, não conseguiu uma cadeira na Câmara devido ao quociente eleitoral.

VOCÊ PODE SE DESTACAR
ENTRE SEUS CONCORRENTES.
Anuncie conosco! **Jornal Belvedere**

João Marcelo comemora a vitória e promete priorizar a mobilidade urbana

Após resultado que garantiu um novo mandato, prefeito de Nova Lima diz que obras para aliviar o trânsito, tão aguardadas pela população, terão prioridade. Para a Regional Norte, que compreende o Vila da Serra, Vale do Sereno e outros 22 bairros, já estão elencadas várias ações e intervenções importantes.

A eleição 2024 para prefeito em Nova Lima trouxe uma marca histórica para cidade, ao reeleger João Marcelo Dieguez (Cidadania) com 47.321 votos, atingindo 85,60% dos votos válidos. A votação expressiva confirmou os dados apurados em todas as pesquisas de intenção de votos de diversos institutos e trouxe uma representatividade política para o município na Região Metropolitana, jamais atingida em pleitos anteriores. Em 2020, Dieguez foi eleito o candidato mais jovem da cidade, com 20.077 votos; agora, se comparada à votação anterior, teve um aumento de 235% do número de votos.

“Por mais que as pesquisas apontassem a reeleição, somente quando o voto cai na urna que a gente tem a certeza. Estou muito feliz e agradecido com a confiança do povo de Nova Lima, e também com o sentimento de dever cumprido, de poder olhar para trás e ver que todos os nossos esforços valeram à pena. O mais importante é ver que a população reconheceu isso com uma reeleição com recorde de votos histórico, com o apoio em massa da população. Talvez, nem nos melhores dos meus sonhos eu imaginava isso. Expresso minha gratidão a todos e posso garantir que esse meu sentimento será revertido, ainda mais, em trabalho e dedicação e o compromisso com a cidade”, destaca João Marcelo Dieguez.

Obras de mobilidade são prioridades

Segundo João Marcelo, serão priorizadas as obras de mobilidade urbana tão aguardadas pela população, que vão trazer mais qualidade de vida para os novalimenses. Para a Regional Norte, que compreende o Vila da Serra e outros 23 bairros, a próxima gestão de João Marcelo elencou várias ações e intervenções importantes.

Com a retomada do prédio do antigo Izabela Hendrix, na Rua das Flores, os moradores terão a possibilidade de emplacar seus veículos na região, não precisando se deslocar até a sede para utilizar o serviço via convênio com o Detran. O local também abrigará a sede da Regional Norte, que sairá do Serena Mall. A mudança vai permitir a ampliação dos serviços disponibilizados pela Regional, como por exemplo a assistência à saúde, com a ampliação da capacidade de atendimento e dos serviços, beneficiando a todos.

Entre as obras de mobilidade esperadas para a melhoria do fluxo de veículos e garantir mais segurança no trânsito, estão previstas quatro intervenções, sendo duas de responsabilidade da Prefeitura de Nova Lima. A



“

Estou muito feliz e agradecido com a confiança do povo de Nova Lima, e também com o sentimento de dever cumprido, de poder olhar para trás e ver que todos os nossos esforços valeram à pena. O mais importante é ver que a população reconheceu isso com uma reeleição com recorde de votos histórico, com o apoio em massa da população.

primeira será um viaduto em formato de “ferradura”, ligando a MG-030 à BR-356, no sentido Rio de Janeiro, com faixa adicional na BR-356. A segunda obra vai alargar a alça de ligação da BR-356 com a MG-030, no sentido Nova Lima, e adequar a lar-

gura do vão do pontilhão da linha férrea. Outra obra é a construção da nova Avenida Dr. Flávio Guimarães, uma alternativa à MG-030, com início logo após o Posto da Polícia Rodoviária até o bairro Jardim da Torre, facilitando a ligação direta com a

linha férrea, sem acesso ao bairro.

Ainda no âmbito da mobilidade, está prevista a implantação de projeto de micromobilidade para os bairros, através da utilização de micro-ônibus e vans. E o Projeto da Linha Férrea que prevê a criação de um parque linear em uma faixa de mais de 400 mil m² de área e 5,2 Km de extensão. A ação prevê a conexão do parque linear com o Jardim das Águas, no Vale do Sereno, somando mais 700 mil m² de áreas verdes com rica fauna e flora. O local abrigará equipamentos de apoio, esporte e lazer, tais como: praças de chegada/acesso, anfiteatro, sanitários, dog park, pista de skate, pump track, quadras, brinquedos infantis etc.

Fiação subterrânea e parque

Outra obra importante a ser implantada é a instalação de fiação subterrânea no Boulevard Oscar Niemeyer é uma proposta estratégica para modernizar a infraestrutura urbana, eliminando a poluição visual e reduzindo a vulnerabilidade da rede elétrica.

Também previsto o circuito urbanística e ambiental Jardim das Águas, composto por bairros (Vila da Serra, Vale do Sereno, Jardina-ves, Jd. das Mangabeiras, Jd. da Torre), que propõe a criação de praças, uma em cada bairro, interligadas por trilhas ecológicas em APPs. São mais de 700 mil m² de APPs do bioma Mata Atlântica entre esses bairros, com córregos, nascentes, rica fauna e flora. Batizamos o complexo de “Circuito Jardim das Águas”.

TRADIÇÃO & TECNOLOGIA

PARA CUIDAR DE VOCÊ.



ROBÔ DA VINCI

ROBÔ ORTOPÉDICO MAKO

CONHEÇA OS **ROBÔS DA VINCI E MAKO** E DESCUBRA OS DIFERENCIAIS DE UMA **CIRURGIA ROBÓTICA** REALIZADA COM A EQUIPE DO **HOSPITAL MADRE TERESA**.

O Hospital Madre Teresa está entre os principais centros de referência em tratamentos de alta complexidade do país. Aqui, você também conta com um moderno **Centro de Diagnóstico por Imagem** para a realização dos seus exames de forma segura, além de atendimento de urgência e emergência 24h. **Nossa vocação é cuidar de você!**

Agende uma consulta com um de nossos especialistas pelo **site** ou pelo **telefone: (31) 3339-8455**

Cida Miranda desponta como nova força política da região Norte

Apesar de não conseguir uma cadeira na Câmara de Nova Lima, devido ao quociente eleitoral, a empresária foi a mais votada entre as mulheres e entre muitos veteranos. E, mostrou uma força significativa na política através da sua capacidade de mobilizar e engajar o eleitorado.

A candidata Cida Miranda (Novo) foi a que obteve a maior votação no Vila da Serra e em toda Regional Norte, e também entre as mulheres que disputaram o pleito, sem conseguir se eleger por causa do sistema proporcional de votação, o chamado quociente eleitoral. Diferentemente das eleições para prefeituras, governos estaduais, Senado e Presidência da República, onde se aplica o sistema majoritário — em que o candidato com mais votos é eleito —, no sistema proporcional, a distribuição de cadeiras considera o total de votos recebidos pelo partido ou coligação, e não apenas os votos individuais de cada candidato. Ou seja, o número de cadeiras que um partido conquista depende da quantidade de votos que o partido como um todo obtém.

Para um candidato, obter muitos votos e não conseguir se eleger vai muito além dos resultados oficiais das urnas. Cida Miranda é iniciante no meio político e obteve mais votos que muitos veteranos, e mostrou uma força significativa na política com sua capacidade de mobilizar e engajar o eleitorado. O que evidencia sua representatividade em uma região onde ela reside, trabalha e exerce um serviço em benefício

da população e de lojistas, quer seja pelo seu trabalho, pelo seu compromisso com a região ou pela sua atuação social.

“Este resultado nas urnas é um indicativo claro de que há uma forte identificação entre as minhas propostas e as demandas da população. Mesmo sem ocupar um cargo eletivo na atual gestão, sinto que a minha campanha revelou o desejo de mudança ou até mesmo de continuidade de políticas públicas que atendam às necessidades dessa regional”, destaca Cida Miranda.

Muita responsabilidade

Segundo ela, esta foi uma experiência rica, que trouxe muito aprendizado, inclusive em família, e mais conexão com as pessoas: “Ao receber 1.116 votos percebi que estes trazem muita responsabilidade para mim, pois sinalizaram que as propostas que defendi tocaram os interesses de muitas pessoas. Apesar de não ter sido eleita, me sinto orgulhosa e vitoriosa por ter alcançado tanto apoio”, explicou. Para Cida, a votação mostra que a mensagem enviada a todos e as propostas contidas em seu plano de mandato pulverizaram em



Eu fiquei surpresa com o carinho e o apoio contínuo durante a campanha e também recebido agora após o resultado final. Embora não tenha conseguido uma cadeira legislativa, vou honrar a posição em que fui colocada, e com isso participar junto ao executivo municipal propondo pautas a serem avaliadas e atendidas quando possível.

votação, e agora se transformarão em um compromisso maior de trabalho e serviços à região.

“Eu fiquei surpresa com o carinho e o apoio contínuo durante a campanha e também recebido agora após o resultado final. Muitos me procuraram e parabenizaram pela votação. Isso me incentiva a continuar na política. Embora não tenha conseguido uma cadeira legislativa, vou honrar a posição em que fui colocada, e com isso participar junto ao executivo municipal propondo pautas a serem avaliadas e atendidas quando possível. Outra atuação que pretendo avançar é no movimento de transferência de domicílio eleitoral, para assegurar uma representatividade na região, e seguir com ações propositivas e inovadoras para a cidade. Para mim, a certeza que fica é que mesmo sem ter vencido, construí uma base de apoio forte, que validou a representatividade da mulher e da moradora da região, o que me motiva a continuar lutando pelos meus ideais.

A participação de mulheres no meio político incentiva o fortalecimento da democracia, uma vez que oferece alternativas às estruturas políticas e mostra que há muito espaço para renovação e novas ideias sob o olhar feminino. E o desempenho de Cida Miranda nas urnas reflete a confiança de parte expressiva da comunidade que foi depositada nela, o que lhe confere agora legitimidade e relevância na esfera pública.

Complexo Navegantes, em Nova Lima, ganha torre comercial

A última fase do empreendimento do Grupo EPO, na Lagoa dos Ingleses, acabou de ser entregue e reúne unidades comerciais modernas e integradas ao ambiente natural.

Em meio ao cenário encantador da Lagoa dos Ingleses, em Nova Lima (MG), o Grupo EPO realiza um novo marco: a entrega da Torre Comercial do Complexo Navegantes, em um evento exclusivo que reuniu clientes, parceiros e investidores, realizado no final de setembro. Localizado em uma das regiões mais valorizadas e promissoras da região metropolitana de Belo Horizonte, o Navegantes representa a fusão perfeita entre natureza e urbanismo moderno. A Torre Comercial é a última peça que consolida o complexo como uma referência em inovação e

qualidade de vida.

Com 103 salas comerciais, a partir de 35 m², o edifício foi projetado para abrigar negócios de diversos segmentos. “Temos apenas duas unidades disponíveis para venda, o que reforça o prestígio do projeto e a demanda por espaços de qualidade em uma região tão estratégica”, comenta Marcelo Carvalho, superintendente de vendas do Grupo EPO.

Com 4 pavimentos (um de estacionamento e três de salas), a Torre Comercial possui uma área total de, aproximadamente, 12 mil m², dentro do Complexo



Torre Comercial Navegantes: É parte do Complexo Navegantes, que já conta com uma torre residencial e um open mall em pleno funcionamento

Navegantes, que se estende por mais de 18.000 m². “Mais do que um endereço empresarial, o empreendimento propõe uma nova forma de trabalhar e fazer negócios para os moradores e entusiastas da Lagoa dos Ingleses, cercado por conveniências que

otimizam o dia a dia”, enfatiza Marcelo.

Segundo o superintendente do Grupo EPO, a entrega da Torre Comercial complementa o complexo e eleva o potencial de desenvolvimento da região. “A torre oferece uma solução com-

pleta para quem vive na Lagoa dos Ingleses e deseja ter acesso a um ambiente de trabalho qualificado, sem precisar sair da área. É um diferencial que consolida o Navegantes como um marco de conveniência e inovação”.

Conheça os vários tipos de procedimentos da Harmonização Facial

Dr. Mateus Carvalho Garcia / Graduado em Odontologia pela PUC Minas e professor especialista em Harmonização Orofacial (ABO-MG) da Faculdade CTA.

O procedimento está na boca do povo, mas você sabe o que é? Na Faculdade CTA temos vários cursos de alto padrão, onde são selecionados pacientes modelos para a prática, sempre com uma supervisão rigorosa de uma equipe de professores qualificados.

A Harmonização Orofacial, é indicada para homens e mulheres que desejam melhorar a aparência do rosto e consiste na realização de um conjunto de diferentes procedimentos estéticos, com o objetivo de melhorar o equilíbrio entre determinadas regiões do rosto, como o nariz, queixo, lábios, dentes ou região malar.

Estes procedimentos promovem o alinhamento e correção de ângulos da face, melhoram a harmonia entre os dentes e restante das características da face, proporcionando mais harmonia e beleza ao rosto e realçando as características já

existentes. Alguns resultados podem ser vistos logo após à intervenção estética, mas o resultado final demora cerca de 15 a 30 dias. Alguns efeitos colaterais que podem surgir são alguns hematomas e inchaços, que são normais e que desaparecem ao longo do tempo.

Quando fazer harmonização?

Antes de realizar a harmonização orofacial é importante ter atenção ao local e ao profissional que irá realizar o procedimento, bem como se informar sobre os riscos relacionados com a técnica que



© Foto: Divulgação/ Cedida Faculdade CTA

irá ser utilizada. Além disso, é importante que a pele da pessoa seja avaliada, assim como a presença de alguma doença ou condição, pois pode interferir na técnica que será utilizada para fazer a harmonização.

A harmonização é realizada com fins estéticos, sendo indicada quando a pessoa deseja diminuir a papada, olheiras, marcas de expressão, ou quando deseja definir a mandíbula ou fazer alterações na testa, lábios, queixo e nariz. O

procedimento é realizado por vários profissionais da área da saúde que possuem habilitação para tal.

Atente-se à segurança

Profissionais com formação na área podem realizar tais procedimentos, mas é importante pesquisar se de fato, se ele é habilitado a realizar e se a clínica está apta para a realização dos serviços. É preciso cautela e não acre-

ditar em milagres, pois infelizmente existem maus profissionais que manipulam as fotos usando truques de fotografia. Uma boa dica para encontrar o profissional ideal é na base da boa e velha indicação.

Assim, é possível ver resultados positivos de outros procedimentos já realizados pelo profissional. Na Faculdade CTA temos vários cursos de alto padrão, onde são selecionados pacientes modelos para a prática, sempre com uma supervisão rigorosa de uma equipe de professores qualificados.

Vem se diferenciar, vem para a Faculdade CTA.

SERVIÇO:

FACULDADE CTA - CENTRO DE TREINAMENTO ACADÊMICO

Rod. Januário Carneiro, 9339 - Vila da Serra, Nova Lima - Telefone: (31) 97121-4050

Contatos: Instagram: @faculdectabh e @mateusgarcia.

POSTO SERENA MALL

Acordado 24 horas para melhor atendê-lo!



Na correria do dia a dia, conte com o **Posto Serena Mall** para manter **você em movimento**.

Seja para **abastecer**, fazer uma pausa rápida na nossa **loja de conveniência** ou deixar seu **carro impecável no lava jato**, estamos aqui, prontos para atendê-lo a **qualquer hora**.

Visite-nos e experimente a **qualidade e o conforto de um posto que nunca dorme**.



POSTO SERENA MALL
Rodovia MG 030, 8.625.
Vale do Sereno, Nova Lima/MG.



PHEV 19 é opção intermediária do híbrido Haval H6 da GWM

© Foto: Divulgação/ Cedida Eduardo Aquino



Eduardo Aquino* /
eduardo.aloisio@
yahoo.com.br

Andamos no GWM Haval H6 PHEV 19, que é a opção intermediária do SUV chinês Haval H6. O híbrido PHEV 19 junta um motor 1.5 turbo com injeção direta de gasolina com outro elétrico, gerando 326cv de potência combinada, e uma bateria de 19 kWh. O conjunto proporciona um bom desempenho, com autonomia no modo elétrico de 74 quilômetros, mais de 60km/l no modo híbrido e aceleração de 0 a 100km/h em 7,0 segundos. Números bem razoáveis para um SUV que pesa quase 1.900 quilos. O GWM Haval H6 PHEV19 tem bom nível de acabamento interno, com revestimento em couro do volante, painéis de porta, painel e dos bancos nas cores preto e branco e detalhes na cor cobre no volante, painel e painéis de porta. O espaço interno é bem amplo e acomoda cinco adultos com conforto; e o porta-malas tem boa capacidade (560 litros). Levando em conta o preço de R\$ 239 mil, a lista de equipamentos é bem recheada em termos de segurança, conforto e assistência ao condutor.

O visual é moderno e segue o DNA da linha Haval, com a grande grade com pontilhados cromados e nome do modelo (Haval) estampado no centro; faróis e luzes em LED e lanternas



SUV híbrido GWM Haval H6 PHEV: Combina um motor elétrico com outro 1.5 turbo a gasolina, gerando 326cv de potência combinada

traseiras em LED e “unidas” por uma barra luminosa. Com uma medida bem generosa de entre-eixos (de 2,73m), o espaço interno é bem amplo, acomodando com bastante conforto quatro adultos e uma criança; e com bom porta-malas (de 560 litros), que sistema “free-hands”, que possibilita a abertura da tampa quando o motorista está com as mãos ocupadas. Outro ponto positivo do SUV é o acabamento interno, com bancos, volante e descansa-braço da porta revestidos em couro ecológi-

co, detalhes na cor cobre no painel, no volante e nas maçanetas das portas e black piano no console central.

Para encontrar uma boa posição de dirigir, o motorista conta com regulagens elétricas do seu banco com ajustes de altura e distância da coluna de direção. O volante é multifuncional. Sistema multimídia tem tela sensível ao toque de 12,3 polegadas e conectividade com Android Auto e Apple CarPlay sem fio e Wi-fi 4G com função hotspot. O quadro de instrumentos também é digital e configurável. Na lista dos equipamentos de conforto, destaque para o sistema de ventilação dos bancos dianteiros, o ar-condicionado de duas zonas e com saídas para os ocupantes do banco traseiro e carregamento de celular por indução de 15W.

Alerta e frenagem autônoma de tráfego cruzado traseiro, controle de velocidade automático adaptativo, seis airbags, alerta e frenagem de emergência autônoma e frenagem autônoma de emergência para baixas velocidades se destacam no pacote de segurança. Para manobrar em espaços reduzidos e vagas apertadas e em subida, o motorista conta com boa assistência elétrica da direção, 12 sensores de estacionamento, cinco câmeras, assistente de partida em rampa e câmera 360° com função capô invisível. O SUV é mais voltado para o asfalto e pisos em bom estado, mas a altura do solo e os ângulos de entrada e saída ajudam no caso de o motorista precisar enfrentar um trecho de estrada de terra ruim.

Embora a proposta do SUV não seja exatamente esportiva, a sua performance é bastante prazerosa (afinal, são 326cv de potência combinada), principalmente no modo “Sport”, acelerando de 0 a 100km/h em apenas 7,0 segundos, e proporcionando ultrapassagens bem seguras. Rodando no trânsito urbano, o motor elétrico é mais do que suficiente para dar agilidade ao SUV, que pesa quase 1.900 quilos, e para garantir autonomia, já que o modelo roda mais de 70 quilômetros no modo EV. Em relação ao PHEV34, o GWM Haval H6 PHEV 19 tem uma bateria menor (de 19 kWh), mas o motor a combustão é o mesmo 1.5 turbo com injeção direta de gasolina que, na ausência do motor elétrico, proporciona um bom desempenho ao SUV.

Mas o motorista é quem escolhe: o modo híbrido, que faz o gerenciamento entre os dois motores; o modo “prioridade EV”, que prioriza o elétrico, mas, se precisar, usa o 1.5; e a opção EV total, no qual o motor a combustão não entra em cena. Quanto à recarga, de acordo com a GWM, a bateria do SUV demora cerca de três para a carga total em AC em carregadores do tipo wallbox (de 6,6 kW); e cerca de 28 minutos em carregadores DC (33 kW/h) de para atingir 80% da carga total. O acerto do conjunto de suspensão, que tem McPherson na dianteira e multi-braço na traseira, é mais voltado para a estabilidade e sofre um pouco quando o GWM Haval H6 PHEV 19 passa por piso com muita irregularidade.

Informações do Belvedere e dos Condomínios de Nova Lima no seu celular!

Receba as notícias do JORNAL BELVEDERE, em seu celular, pelo Whatsapp



Veja como é fácil.

1. Adicione nosso número, **(31) 98482-9817** em seus contatos.
2. Nos envie uma mensagem com **nome e bairro** autorizando sua inclusão no grupo JORNAL BELVEDERE.

Pronto! Em breve você receberá as notícias da região.

JornalBelvedere®

Cada dia mais perto de você.

Entrada gratuita

 Prefeitura de **Nova Lima** Oficial • Visite **Nova Lima**

visite **NOVALIMA**
NA UAIKTOBERFEST

20
24



Uaiكتوبر fest

NOVALIMA



11, 12 e 13 de outubro



**Espaço Cultural
Piero Garzon Henrique**
Av. José Bernardo de Barros - Centro

Sexta-feira

11/10

18h • Green Line
19h30 • D'Volvers
21h • TI Rock
23h • Piano Rock



Sábado

12/10

16h • Marejah
19h • OTN
20h30 • Maverick
22h30 • Scarcéus



Domingo

13/10

15h • Seu Genézio
16h30 • Manolito Rock Band
18h30 • Odete Roitman
20h30 • Velotrol



Cerveja • Gastronomia • Diversão

Realização:

EMATER
Minas Gerais

ANGLOGOLD ASHANTI



NOVA LIMA Prefeitura
Cidade para todos

Mês das Crianças no BH Shopping terá sorteio de minicarros e lambretas elétricas

O BH Shopping terá uma promoção exclusiva e super divertida no mês das crianças, uma das grandes datas para o comércio varejista. Até 20/10, clientes que comprarem R\$ 600 em lojas participantes da promoção e cadastrar as notas fiscais no aplicativo Multi, ganham um Fluffy FOM, disponível em quatro opções de pets. Limite de um brinde por CPF.

Com o mesmo valor gasto, o cliente recebe ainda um número da sorte para concorrer ao sorteio de 10 minicarros e cinco mini lambretas, todos elétricos. As chances de ganhar são maiores para os participantes do programa de relacionamento MultiVocê, nas categorias Silver e Gold, que vão receber números da sorte em dobro e triplo, respectivamente. Clientes Gold ganham ainda um Squish FOM disponível em quatro opções, além de poderem resgatar até três Fluffys FOM por três mil pontos cada.



PetMania: A exposição conta com um acervo de 35 réplicas dos animais mais adorados

COMO PARTICIPAR: com R\$600 em compras nas lojas participantes, o cliente cadastrar as notas fiscais no app Multi e ganha um Fluffys FOM, disponível em quatro opções, além de um número da sorte para concorrer a 10 minicarros e cinco mini lambretas.

BENEFÍCIOS: Clientes MultiVocê Silver: recebem números da sorte em dobro e com 4 mil pontos, podem trocar por + 1 Fluffys FOM.

Clientes MultiVocê Gold recebem 1 Squish FOM disponível em 4 opções, números da sorte em triplo e com 3 mil pontos, podem trocar por + até 3 Fluffys FOM.

CADASTRO: via App Multi. Sorteio pela Loteria Federal: 23/10/24. Outras informações: confira os regulamentos completos em www.bhshopping.com.br

Atrações gratuitas para a criançada

Exposição de pets, dinossauros gigantes e oficinas de halloween farão a alegria da criançada ao longo deste mês no BH Shopping.

Para celebrar o mês das crianças, o BH Shopping recebe até 19 de outubro, a exposição PetMania, que conta com um acervo de 35 réplicas dos animais mais adorados pelos humanos, 25 cães e 10 gatos. Algumas esculturas remetem às principais raças encontradas no mundo, como Dálmata, Poodle, Pastor Alemão, Shih Tzu, Persa, Tabby Cat, além do famoso Vira-lata Caramelo. Durante a visita, de maneira lúdica, será possível ainda conhecer a origem de cada bichinho, o porte, características principais e um pouco sobre o comportamento das espécies.

Entre o acervo disponível, quatro cães e dois gatos que se movem, todos com impressionantes 2,5 metros de altura cada um, prometem impressionar o público.

A gerente de marketing do BH Shopping, Flávia Louzada, acredita que a exposição fará sucesso também com os adultos, principalmente porque os pets, de modo geral, têm um valor afetivo para as famílias. "Além de chamativas, as esculturas são instagramáveis, o que permite aos visitantes registrarem o momento de lazer", conta Flávia Louzada.

Durante o período, clientes de qualquer categoria do programa de relacionamento MultiVocê, resgatam gratuitamente uma orelha de gato ou cachorro, disponível em quatro opções, e

ainda podem resgatar com pontos, uma pintura facial exclusiva para crianças de até 10 anos. A visitação é gratuita.

Halloween no Diamond

No Shopping DiamondMall, de 12 a 31/10, acontece uma série de atrações de lazer gratuitas para celebrar o Halloween, uma das festas mais populares da cultura norte-americana e que ano após ano ganha força no calendário brasileiro.

Voltado para crianças de 4 a 12 anos, o evento será dividido em dois espaços: no Piso L3 está programada uma oficina de poção mágica, na qual a criançada vai criar sua própria fórmula, usando receitas com bichos cenográficos, varinhas e efeitos especiais de gelo seco. Com caldeirões borbulhantes e poções fumegantes, os pequenos aprenderão os segredos da alquimia e se tornarão verdadeiros bruxinhos. Ao final, os preparos poderão ser levados para casa, armazenados em tubos de ensaio personalizados com adesivos. Já no Piso L2, haverá um espaço de jogos temáticos e oficina de colorir.

No dia 31/10, data oficial do Halloween, as crianças poderão participar da oficina mãos de cera, onde será possível decorar a réplica da sua mão com acessórios típicos do período. Também haverá pintura facial para que a



Pátio Savassi: Dinossauro gigante na entrada do shopping

meninada fique 'assustadora', bem ao estilo da celebração; airbrush tattoo, com opções de desenhos super coloridos e que podem durar até cinco dias na pele; além da tradicional 'doces ou travessuras', brincadeira na qual guiadas por personagens temáticos e equipadas com um mapa e um baldinho de cabeça de abóbora, os participantes poderão passar por algumas lojas participantes da ação do shopping e ganhar as famosas guloseimas servidas no Dia das Bruxas.

Dinossauros está no Pátio Savassi

Até o próximo dia 31 de outubro, novos répteis pré-históricos invadiram o shopping com réplicas grandiosas e interativas que prometem surpreender toda a família. E para deixar a diversão

ainda maior, o evento conta com um Espaço Temático no Piso L3, repleto de interatividade e surpresas.

COMO PARTICIPAR - Agende sua visita gratuita pelo app Multi e receba um crachá exclusivo de explorador com sua digital para uma experiência ainda mais imersiva.

Clientes que agendarem uma visita e cadastrarem uma nota fiscal de R\$30 ou mais no MultiVocê, ou se cadastrarem no Acesso Multi, ganham um brinde exclusivo.

Apresente o passaporte da primeira edição da exposição e tenha acesso livre ao Espaço Temático, sem precisar agendar. Os clientes Gold MultiVocê não precisam agendar, é só resgatar seu acesso pelo app e mergulhar nessa experiência inesquecível.

Na Uaiktoberfest 2024, a força da cerveja artesanal de Nova Lima

O evento é gratuito e acontece nos dias 11, 12 e 13 de outubro no Espaço Cultural Piero Garzon com o objetivo de destacar a cultura local e suas raízes britânicas, com uma mistura de gastronomias típicas britânica e mineira.

A Uaiktoberfest, festival nova-limense criado para promover a cultura da cerveja artesanal, promete reforçar a força de Nova Lima no setor. O evento é gratuito e acontece nos dias 11, 12 e 13 de outubro no Espaço Cultural Piero Garzon com o objetivo de destacar a cultura local e suas raízes britânicas, com uma mistura de gastronomias típicas britânica e mineira, arte e artesanato.

Serão 10 cervejarias participantes: Clan, Colt, Kud, Slod, Caraça, Albanos, Verace, O40, Laut e Vinil. Na praça de alimentação, o público contará com deliciosos pratos para harmonizar com as cervejas como costela no bafo, espetos, hambúrguer artesanal, croquetes, batata frita, frango frito, chumbrega, pão com linguiça, além de tortas e doces. A programação também inclui shows de rock e feira artesanal com produtos típicos locais, como a queca e a lamparina, e outros produtos caseiros nova-limenses.

O festival é uma realização da Secretaria de Desenvolvimento Econômico da Prefeitura de Nova Lima, por meio da Subsecretaria de Turismo e o polo cervejeiro de Nova Lima. Maior polo cervejeiro do Estado e o 4º maior do Brasil, Nova Lima conta com 22 cervejarias, a maioria insta-



lada no bairro Jardim Canadá, às margens da BR-040, onde são produzidas cervejas para todos os gostos, dos mais variados estilos. As cervejas produzidas no município são reconhecidas por sua qualidade e anualmente participam de competições de cunho nacional e internacional, conquistando medalhas importantes. O festival de cerveja artesanal é tradição e todo ano atrai visitantes a celebrar a cultura cervejeira e gastronômica local.

CONFIRA A PROGRAMAÇÃO:

Dia 11/10 (sexta-feira)

18h: Banda Gren Line

19h30: D'Volvers
21h: Banda Ti Rock
23h: Banda Piano Rock

Dia 12/10 – (sábado)

16h: Banda Marejah
19h: Banda OTN
20h30: Banda Maverick
22h30: Banda Scarcéus

Dia 13/10 – (domingo)

15h: Banda Seu Genézio
16h30: Monolito Rock Band
18h30: Banda Odete Roitman
20h30: Banda Velotrol

BH recebe 42ª Exposição Nacional de Orquídeas



Belo Horizonte recebe, entre os dias 18 e 20 de outubro de 2024, a 42ª Exposição Nacional de Orquídeas. O evento é realizado pela Associação Mineira de Orquidófilos (AMO) em parceria com a Associação dos Magistrados Mineiros (Amagis), e terá lugar no Salão de Festas da Amagis, à Rua Ouro Fino, 367, no bairro Cruzeiro. A exposição tem entrada gratuita e é aberta ao público.

A exposição contará com vasta diversidade de orquídeas de diferentes espécies, todas dispostas para apreciação e para venda. Além disso, a Exposição contará com estande especializado para aqueles que desejam adquirir produtos para o cultivo. Na ocasião, os visitantes terão a oportunidade de conhecer espécies raras e apreciar a beleza única dessas plantas, que encantam pela diversidade de cores, formas e aromas.

A programação do evento é a seguinte: 18 de outubro (sexta-feira) aberto das 16h às 19h. A feira com os estandes de vendas, no entanto, funcionará a partir das 9h. No dia 19 de outubro (sábado), a feira e a exposição estarão abertas das 9h às 19h. E no domingo, dia 20, o funcionamento será das 9h às 16h.



supermercadodacarne



CARNES exóticas
com até

30% DESCONTO

O DELIVERY está



Carnes de jacaré, coelho, avestruz e rã em promoção. Venham conferir!

 Filé de Salmão 64,99^{kg}	 Lombo Suíno 24,99^{kg}	 Picanha Argent. Santa Giulia 69,99^{kg}
 Chorizo / Ancho Steak 86 49,99^{kg}	 Coxa com contracoxa 9,99^{kg}	 Filé Mignon 69,99^{kg}

DELIVERY PEDIU... 97350-1000 CHEGOU!



Rodovia Januário Carneiro, 9339 (Comercial Estação Nova Lima)

ALÉM DE TUDO, É UM

Conartes

Escolher um imóvel Conartes é optar por um estilo de vida pautado pela sofisticação e elegância.

É saber que cada projeto foi cuidadosamente planejado para proporcionar uma experiência de alto padrão, desde o acabamento até a localização estratégica nos bairros mais prestigiados da região sul de Belo Horizonte, como Belvedere, Savassi e Funcionários, além das áreas nobres de Nova Lima, como Vila da Serra e Vale do Sereno.

Na Conartes você tem as melhores opções em **imóveis residenciais ou corporativos de alto luxo.**

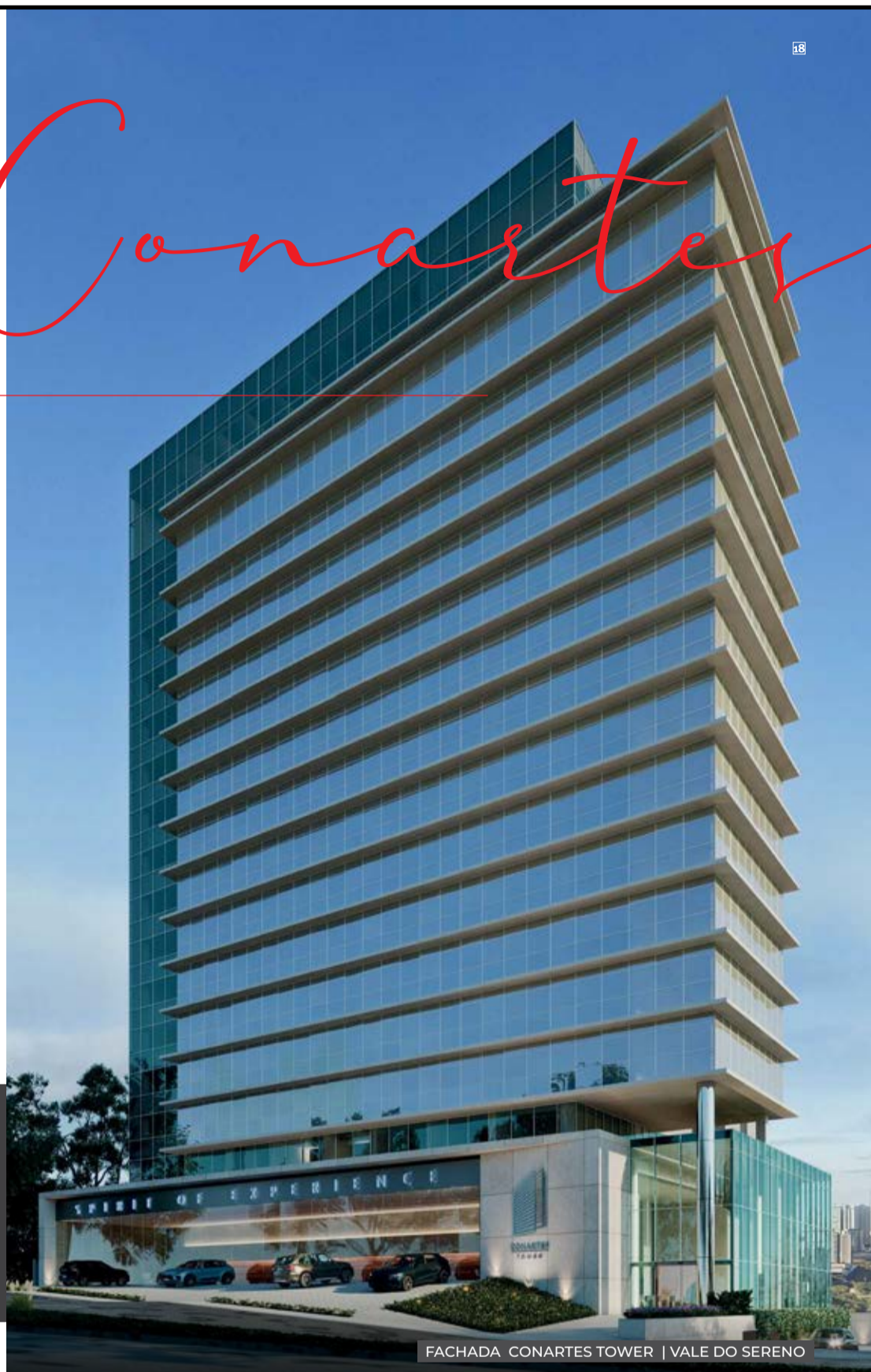

FACHADA CONARTES TOWER | VALE DO SERENO



PISCINA DESCOBERTA ZENITH RESIDENCE | VILA DA SERRA



CHURRASQUEIRA ANTONINI COSCARELLI | FUNCIONÁRIOS

 **CONARTES**

    | www.conartes.com.br

Para viver ou investir, conheça mais sobre nossos empreendimentos.

